

PROGRAMA DE SIMULACRO DE FALLA DE ENERGÍA ELÉCTRICA

CAISES APASEO EL GRANDE



Informe sobre la Realización de Simulacro de Emergencia por Fallo de Energía Eléctrica en CAISES Apaseo El Grande

1. Datos de Identificación:

Fecha y hora del simulacro: Martes 4 de Junio 2024 11:38am

Lugar del simulacro: CAISES Apaseo EL Grande ubicado en calle escaramuza 101, colonia del Charco, Apaseo El Grande, Guanajuato.

Participantes: Se anexa lista de checada de trabajadores, bitácora de registro de usuarios, proveedores, además se incluye 6 elementos de personal de vigilancia, 5 elementos de limpieza, 2 de farmacia DIMESA.

2. Objeto del Informe: El presente informe tiene como objetivo documentar la realización y los resultados obtenidos durante el simulacro de emergencia por fallo de energía eléctrica en el CAISES Apaseo El Grande.

3. Finalidad del Simulacro: Evaluar la capacidad de respuesta del personal de la unidad de salud médica ante un fallo de energía eléctrica, garantizando la seguridad de los pacientes, el personal y manteniendo la continuidad de la atención médica así también tiene como finalidad la de verificar que la planta eléctrica de emergencia reestablece la energía en áreas críticas en un periodo de 10 segundos o menos

4. Supuesto del Simulacro: Se simulará un fallo de energía eléctrica total en la unidad de salud médica debido a una interrupción en el suministro eléctrico local. Durante el simulacro, se considerará la presencia de pacientes en consulta y el personal médico y administrativo.

5. Secuencia Esperada:

- Activación del protocolo de emergencia.
- Evaluación de la situación por parte del personal de mantenimiento, seguridad, administrativo y médico.
- Garantizar la seguridad de los pacientes, familiares, visitantes, personal de servicios subrogados, proveedores entre otros.
- Garantizar acciones inmediatas, mediatas de la red de frío.
- Mantener la continuidad de la atención médica con recursos alternativos.
- Coordinación con servicios externos si es necesario.
- Restablecimiento del suministro eléctrico simulado.

6. Controles:

Supervisión del simulacro por parte de observadores designados.

En este caso gestor de calidad y personal de limpieza.

Registro de tiempos de respuesta.

Ver anexo 1. Registro cronológico del simulacro

7. Secuencia Resultante:

Durante el simulacro, se activó el protocolo de emergencia, se evaluó la situación de manera rápida y efectiva, se garantizó la seguridad de los pacientes, familiares, visitantes, personal de servicios subrogados, proveedores y se mantuvo la continuidad de la atención médica utilizando recursos alternativos. Se coordinó con los servicios externos simulados para el restablecimiento del suministro eléctrico. Se obtuvo número de reporte por CFE. P0804246706

No se realizaron las medidas inmediatas y mediatas de protección de la red de frío, ya que no fue mayor a 1 hora del fallo de energía eléctrica.

8. Observaciones: Se observó una respuesta rápida y coordinada por parte del personal de la unidad de salud médica. Sin embargo, se identificaron áreas de mejora en la comunicación interna y en el manejo de ciertos recursos alternativos.

No hubo comunicación por parte del área de vacunas ni de DIMESA para reportar la aplicación de las medidas mediatas e inmediatas de la red de frío.

Tampoco hubo comunicación o informe del área de informática para activación de código MAGENTA.

9. Conclusiones: El simulacro permitió identificar fortalezas y áreas de mejora en la respuesta del personal ante un fallo de energía eléctrica. Es fundamental seguir realizando este tipo de ejercicios para fortalecer la capacidad de respuesta del equipo ante situaciones de emergencia.

10. Informe Fotográfico:

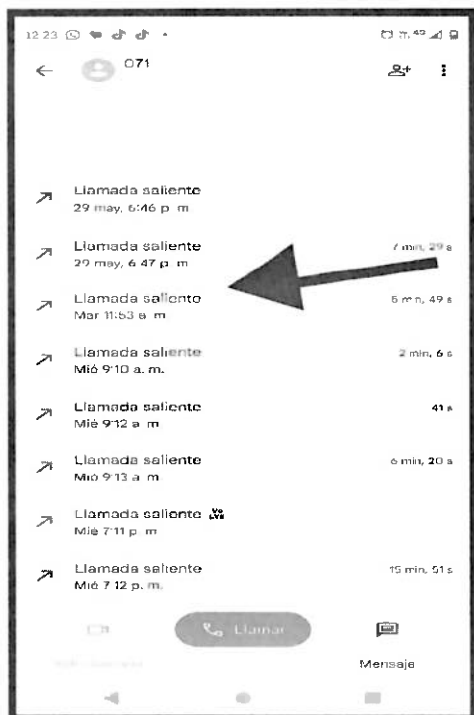

Captura pantalla reporte a CFE

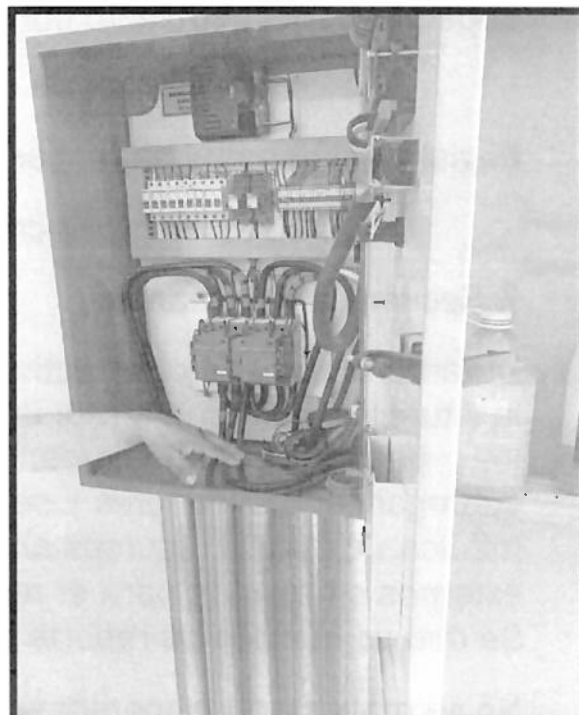

Tablero de control interrumpido suministro

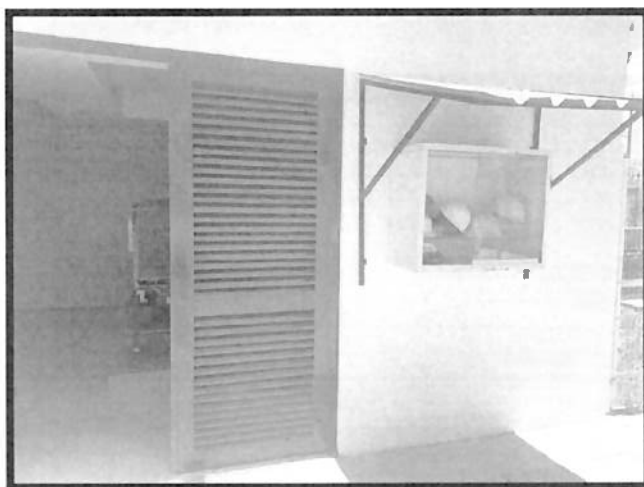

Planta de emergencia trabajando

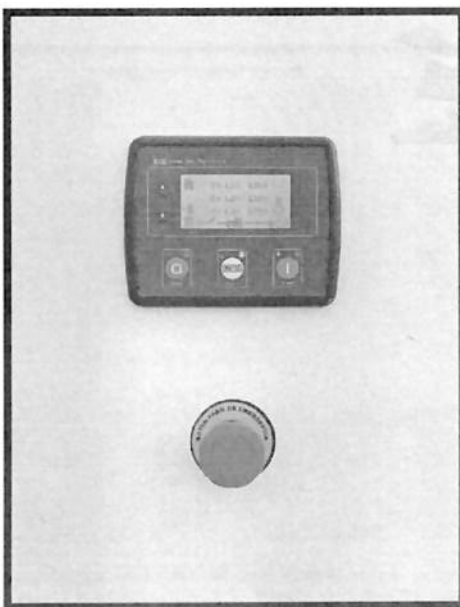

Evidencia de corte de suministro
en tablero de control

REGISTROS DE ENTRADA DE PLANTA DE EMERGENCIA
CAISES APASEO EL GRANDE

[illegible]

Edgar E. Galvan
C. EDGAR EDUARDO ANGELES GALVAN
RESPONSABLE DE MANTENIMIENTO

LA. RICHARD L. PRADONAG **UM**
ALBINO RICHARD

DR. ANDREW ANDREW LOWE GARDNER
DIRECTOR

Bitácora de registros de entrada de planta de emergencia por fallos eléctricos

Primera Entrada Última Salida								
ID de Empleado	Nombre	Apellido	Nombre	Cargo	Fecha	Día de Barmas	Primera Checa de Entrada	Última Checa de Salida
1	CARINA	IBARRA VALENCIA	GRANADOS ROJAS	APOYO ADMINISTRATIVO EN SALUD - A3	04/06/2024	Marzo	08:15	17:01
2	PERLA KARINA	GRANADOS ROJAS		APOYO ADMINISTRATIVO EN SALUD - AB	04/06/2024	Marzo	08:07	15:28
3	MARIA GIFE	MARTINEZ LIZARDI		APOYO ADMINISTRATIVO EN SALUD - AT	04/06/2024	Marzo	08:11	15:35
4	MA ESTELA	ACOSTA SANCHEZ		MEDICO GENERAL A	04/06/2024	Marzo	07:55	14:42
5	AZUCENA	ALDAMA ROSAS		AUXILIAR DE ENFERMERIA A	04/06/2024	Marzo	07:58	15:48
6	SARAI	ALEJO MANCERA		TECNICO EN ESTADISTICA EN AREA MEDICA	04/06/2024	Marzo	07:10	15:30
7	JUAN JOSE	ARELLANO TENENTE		AUXILIAR DE ENFERMERIA A	04/06/2024	Marzo	07:11	12:42
8	FRANCISCO JAVIER	ARELLANO MARRASCA		ENFERMERIA GENERAL TITULADA A	04/06/2024	Marzo	13:45	21:22
9	MONICA	BARILENAS ORTEGA		MEDICO GENERAL A	04/06/2024	Marzo	07:23	14:36
10	ENRIQUETA	BARITENAS VAZQUEZ		ENFERMERIA GENERAL TITULADA C	04/06/2024	Marzo	06:54	15:12
11	ROSIA	BARAZA TREJO		ENFERMERIA GENERAL TITULADA A	04/06/2024	Marzo	07:11	12:34
12	MARILYNITA	BAUTISTA VAZQUEZ		ENFERMERIA GENERAL TITULADA B	04/06/2024	Marzo	08:25	15:08
13	ERENA	ANGULO PEREZ		ENFERMERIA GENERAL TITULADA A	04/06/2024	Marzo	08:00	15:00
14	JOHAN MAYELA	CORDOVA MACIAS		GUARDIAN DENTISTA A	04/06/2024	Marzo	08:00	15:59
15	RICARDO	CORTES BARBA		MEDICO GENERAL A	04/06/2024	Marzo	07:55	08:07
16	VELITZA	CARLOS OLIVERA		APOYO ADMINISTRATIVO EN SALUD AS	04/06/2024	Marzo	08:05	14:31
17	MARIA DE JESUS	DE SANTO AGUILO		ENFERMERIA GENERAL TITULADA A	04/06/2024	Marzo	07:23	14:31
18	LAURA BETRIZ	DIAZ CORTES		MEDICO GENERAL A	04/06/2024	Marzo	08:18	15:49
19	JHONATAN	FLORES VELAZQUEZ		TECNICO POLIVALENTE EN VECTORES	04/06/2024	Marzo	07:55	15:33
20	HAYDEE GUADALUPE	FLORES VELAZQUEZ		OFICIAL Y/O PREPARADOR DE SACHADOR DE PAQUETE	04/06/2024	Marzo	07:56	14:37
21	ROSALIELA	GARCIA GUTIERREZ		ENFERMERIA GENERAL TITULADA A	04/06/2024	Marzo	08:00	15:09
22	JOYRA MARIA	GIJARI MEXENICA		PROCESO GUSTO CLINICO	04/06/2024	Marzo	07:24	15:47
23	MARIA RUBI	GARCIA RICO		TECNICO POLIVALENTE EN VECTORES	04/06/2024	Marzo	08:12	13:38
24	ELVIA GUADALUPE	GARCIA BERNARD		MEDICO GENERAL A	04/06/2024	Marzo	07:13	14:47
25	ABRAHAM DANIEL	GOONHEZ CRUZ		AUXILIAR DE ENFERMERIA A	04/06/2024	Marzo	08:14	15:30
26	MARIA DEL CARMEN SARAI	GOONHEZ JUAREZ		TECNICO POLIVALENTE EN VECTORES	04/06/2024	Marzo	08:12	15:30
27	ALMA ELIZABETH	GRANADOS CRUZ		ENFERMERIA GENERAL TITULADA A	04/06/2024	Marzo	07:14	16:30
28	ROSALIELA	HERNANDEZ GUERRA		ENFERMERIA GENERAL TITULADA C	04/06/2024	Marzo	07:14	14:30
29	ELIANA GUADALUPE	JAMINEZ ACOSTA		NO TRICOPICIA	04/06/2024	Marzo	08:14	15:48
30	ERIKA NOHELY	JARA JIMENEZ		TECNICO POLIVALENTE EN VECTORES	04/06/2024	Marzo	08:16	15:30
31	JENNIFER	JARA VENTURA		TECNICO EN ESTADISTICA EN AREA MEDICA	04/06/2024	Marzo	07:43	15:13
32	ENRIQUE	LOPEZ PICHARDO		TECNICO POLIVALENTE EN VECTORES	04/06/2024	Marzo	08:00	15:20
33	MARCIO ANTONIO	LOPEZ PICHARDO		TECNICO POLIVALENTE EN VECTORES	04/06/2024	Marzo	08:00	15:20
34	ELIZABETH	MAGO FRANCO		AUXILIAR DE ENFERMERIA A	04/06/2024	Marzo	07:26	15:09
35	MARIA DEL CARMEN	MANCERA SANCHEZ		AUXILIAR DE ENFERMERIA B	04/06/2024	Marzo	06:54	15:13
36	CITILAC	MANGOLIZA AMADIO		TECNICO POLIVALENTE EN VECTORES	04/06/2024	Marzo	07:57	16:31
37	FRANCISCO JAVIER	MARTIA MANDUJARO		TECNICO POLIVALENTE EN VECTORES	04/06/2024	Marzo	07:58	14:34
38	PAOLA ALBA JONORA	MORADO GARCIA		MEDICO GENERAL A	04/06/2024	Marzo	08:09	15:42
39	PERLA JHARET	MURALES JIMENEZ		TRABAJADORA SOCIAL EN AREA MEDICA A	04/06/2024	Marzo	07:57	14:42
40	ANGELA YRAIS	QUEBE ALVARO		PROMOTOR EN SALUD	04/06/2024	Marzo	07:13	15:07
41	MARIA GUADALUPE	QUEBE ALVARO		ENFERMERIA GENERAL TITULADA A	04/06/2024	Marzo	07:35	14:30
42	GUILLERMO	PIÑE DA BERNARD		MEDICO GENERAL A	04/06/2024	Marzo	06:41	15:41
43	JESSICA	QUEROZ HERNANDEZ		MEDICO GENERAL A	04/06/2024	Marzo	09:14	15:04
44	JOSE BRUNO	QUEROZ PALACIOS		TECNICO POLIVALENTE EN VECTORES	04/06/2024	Marzo	08:16	15:31
45	SANTOS JACOB	RAMIREZ ZETA		MEDICO GENERAL A	04/06/2024	Marzo	09:18	15:31
46	LUIS ANTONIO	RIVERA SALDANA		AUXILIAR DE ENFERMERIA A	04/06/2024	Marzo	12:08	20:32
47	ANGEL CRISTINA	RODRIGO MORENO		AUXILIAR DE ENFERMERIA A	04/06/2024	Marzo	07:12	14:35
48	ROSALIELA	RODRIGO ZETA MORALES		AUXILIAR DE ESTADISTICA Y ARCHIVO CLINICO	04/06/2024	Marzo	06:23	11:08
49	JUAN JOSE	ROQUE HERRERA		APOYO ADMINISTRATIVO EN SALUD AS	04/06/2024	Marzo	07:12	14:31
50	MARIA DEL RAYO	SANTA ROSA ALVARO		TECNICO EN TRABAJO SOCIAL EN AREA MEDICA A	04/06/2024	Marzo	07:07	14:01
51	MARIELA	SERRANO GONZALEZ		PROMOTOR EN SALUD	04/06/2024	Marzo	09:50	15:33
52	MA G	TOLEDO DE LEON		MEDICO GENERAL A	04/06/2024	Marzo	06:41	14:30
53	CYNTHIA ESTEPMANE	TOLEDO MARTINEZ		TECNICO POLIVALENTE EN VECTORES	04/06/2024	Marzo	08:11	14:30
54	EDGAR	TOVAR BLANSTE		NUTRICIONISTA A	04/06/2024	Marzo	06:47	14:29

Registros checador de personal

121	GABRIELA MONSERRAT	TREJO AVILA	Femenino	TECNICO POLIVALENTE EN VECTORES	04/06/2024	Martes	08:17	15:00
123	MARIA GUADALUPE	TREJO LOPEZ	Femenino	AUXILIAR DE ENFERMERIA A	04/06/2024	Martes	07:00	15:03
125	JUDITH	TRUJILLO GUERRER	Femenino	PROMOTOR EN SALUD	04/06/2024	Martes	07:17	14:35
126	NORMA EDITH	VAGUERO GUERRER	Femenino	AUXILIAR DE ENFERMERIA A	04/06/2024	Martes	07:11	12:32
128	OLGA	VENTURA DIAZ	Femenino	APOYO ADMINISTRATIVO EN SALUD - A7	04/06/2024	Martes	08:00	14:43
129	SANDRA LUCIA	VICTORIA GARCIA	Femenino	MEDICO GENERAL A	04/06/2024	Martes	07:12	14:30
131	MIGUEL ANGEL	ADUINO LIMA	Masculino	MEDICO GENERAL A	04/06/2024	Martes	07:37	15:23
134	MARIA CARMEN	CAMPOS PEREZ	Femenino	TECNICO POLIVALENTE EN VECTORES	04/06/2024	Martes	08:07	15:30
135	ESTRELLA FABIOLA	BAUTISTA CANO	Femenino	APOYO ADMINISTRATIVO EN SALUD A7	04/06/2024	Martes	07:52	15:48
137	GLORIA ANDREA	RAMOS JIOTE	Femenino	NUTRICIONISTA	04/06/2024	Martes	08:26	15:07
140	VIOLETA	RAMIREZ JAMES	Femenino	AUXILIAR DE ENFERMERIA A	04/06/2024	Martes	07:15	
151	MARIANA VIANEY	DIAZ JARALEÑO	Femenino	APOYO ADMINISTRATIVO EN SALUD A-7	04/06/2024	Martes	05:23	17:00
154	NESTOR LUDWIG	PINEDA CANEDO	Masculino	MEDICO GENERAL B	04/06/2024	Martes	07:00	14:33
162	JESSICA	GONZALEZ ANDRADE	Femenino	PROMOTOR EN SALUD	04/06/2024	Martes	08:14	15:41
170	JEIMMY	RICO CASTILLO	Femenino	PROMOTOR EN SALUD	04/06/2024	Martes	07:46	15:02
173	DULCE MARIA	VALLE CAMPOS	Femenino	AUXILIAR DE ENFERMERIA A	04/06/2024	Martes	06:52	15:13
178	EDGAR EDUARDO	ANGELES GALVAN		APOYO ADMINISTRATIVO EN SALUD A7	04/06/2024	Martes	08:14	15:42
180	JOSE ADRIAN	GUZMAN GASCA		APOYO ADMINISTRATIVO EN SALUD AM	04/06/2024	Martes	07:48	16:52
193	JUANA LILIA	CONTRERAS GABINO		MEDICO GENERAL A	04/06/2024	Martes	08:06	16:15
194	RICARDO	PRADO LAGUNA		SOPORTE ADMINISTRATIVO D	04/06/2024	Martes	07:33	16:51
195	CLAUDIA IVETTE	HERNANDEZ DELGADO		APOYO ADMINISTRATIVO EN SALUD A5	04/06/2024	Martes	08:06	16:15
197	JOSUE ABRAHAM	OLVERA GUILLEN		PASANTE EN SERVICIO SOCIAL EN ENFERMERIA A	04/06/2024	Martes	08:02	16:00
198	FATIMA DANIELA	MURILLO ALVARES		PASANTE EN SERVICIO SOCIAL EN ENFERMERIA A	04/06/2024	Martes	11:45	20:07
199	AARON JAVIER	BAEZ HUERTA		PASANTE EN SERVICIO SOCIAL EN ENFERMERIA A	04/06/2024	Martes	09:04	15:06
201	MARIA FERNANDA	CHAVEZ CAMARILLO		PASANTE EN SERVICIO SOCIAL EN ENFERMERIA A	04/06/2024	Martes	08:16	14:28
203	KARLA FATIMA	MORENO ARIAS		PASANTE EN SERVICIO SOCIAL EN ENFERMERIA A	04/06/2024	Martes	07:31	14:25
204	NANCY	GUTIERREZ MENDIETA		PASANTE EN SERVICIO SOCIAL EN ENFERMERIA A	04/06/2024	Martes	07:39	14:03
205	LESLIE YULIANA	CERVANTES RAMIRE	Femenino	PASANTE EN SERVICIO SOCIAL EN ENFERMERIA A	04/06/2024	Martes	08:22	14:03
206	MARIA PATRICIA	CAMPOS GUERRERO		PASANTE ODONTOLOGIA	04/06/2024	Martes	08:02	15:01
210	ALEJANDRA LISSET	ORTIZ VELAZQUEZ		PASANTE EN SERVICIO SOCIAL EN ENFERMERIA A	04/06/2024	Martes	07:27	08:28
211	YANET	JAUREGUI LUGO		PASANTE EN SERVICIO SOCIAL EN ENFERMERIA A	04/06/2024	Martes	07:00	13:16
212	MARCOS GIOVANNI	VALLEJO EL GUERA		PASANTE EN SERVICIO SOCIAL EN ENFERMERIA A	04/06/2024	Martes	07:00	14:03

Registros checador de personal



SEGURIDAD PRIVADA INTEGRAL MANAVIL, S.A. DE C.V.

CONTROL DE ACCESO DE VISITANTES

FECHA	NOMBRE	ENTRADA	SALIDA	MOTIVO DE VISITA
4/06/24	Mariano P.C. Hernandez Gonsalo	10:20	10:44	Vacunas
	Alc. Magdalena Alcaz Perez	10:22	11:40	A cita
	Socorro Perez	10:22	11:29	Casa Para Cristo
	Eliza Robles Guerrero	10:27	10:41	Vacunas
	Mandel Refugio Escobedo	10:29	11:31	A cita
	Luzmila Bello Aguirre	10:35	10:07	A citaciones
	Fuente y Rodriguez	10:36	11:58	A cita
	Francisco Herrera	10:39	10:44	Arquero
	Rosa Arce y Uribe	10:41	11:30	A cita
	Ma. Dolores Palacios Maza	10:45	10:50	A Examen
	Luzmila Mejia Bravo	10:46	10:51	S. Reproductiva
	Teresa Mata Pennington	10:48	11:45	T. Social / Oficina
	Alfonso Jimenez Jimenez	10:50	12:08	Archivo la Unidad de Hosp. Comuna
	Juan Carlos Luna	11:00	11:09	con Dra. Curcio
	Marcel Velazquez	11:02	12:00	Vacunas
	Rosa Maria Avila Meco	11:12	12:28	CITA
	Jennifer Trigo	11:22	12:27	CHM
	Arn. Celina Arredondo Garcia	11:30	12:20	Vacunas
	Me del Rosario Melendez	11:30	13:00	CHM
	Juan Sab. Mendola	11:34	13:14	CITA
	Dalia Yonel	11:43	11:46	Archivo
	Alma Cruz Milanda	11:46	11:58	CITA
	Ruben Vasquez	11:49	12:35	CITA

Bitácora de registro de visitantes





SEGURIDAD PRIVADA INTEGRAL MANAVIL, S.A. DE C.V.

CONTROL DE ACCESO DE VISITANTES

FECHA	NOMBRE	ENTRADA	SALIDA	MOTIVO DE VISITA
04/06/24	Cristina Sanchez	11:40	12:54	CITA
	Leandra Caldera Vasquez	11:54	12:02	Examen
	Melancion Perez	11:54	11:59	Formas
	Araceli Puchan Puchan	12:04	12:04	Trabajo Social
	Eva Celina Fruto Cruz	12:11	14:36	A cita
	Ma. Teresa Acosta	12:40	12:45	Archivo
	Jorge Villagomez	12:46	14:00	A cita
	Cecilia Estefania Rodriguez	12:48	12:57	Revisión de implementos
	Cristina Acosta Ruiz	12:55	13:36	Vacunas
	Gra. Aranza	12:57	13:20	Trabajo Social
	Dora Morales	13:07	13:25	Casa Para Cristo
	Adel. Gonzalez	13:08	14:04	A vacunas
	Patricio Martinez	13:13	13:16	T. Social
	Silvia Ramirez	13:29	14:43	A cita en la Unidad
	Veronica Ramirez Giron	13:28	14:40	A vacunas
	Alia Jarama	13:33	14:43	A cita
	Jorge Torres	13:40	14:48	A cita
	Jose Manuel Ochoa	13:47	14:08	T. Social
	Emiliano Eche Garcia	13:53	14:47	A cita
	Antonia Claves Rodriguez	13:56	14:15	por resultados
	Mandel Baya Prado Sanchez	14:12	14:20	A vacunas
	Araceli Figueroa	14:15	14:20	T. Social
	Brenda Arely Martinez	14:22	15:08	A cita

Bitácora de registro de visitantes

HOJA DE REGISTRO DE OBSERVADORES

Supuesto de emergencia:	Fallo del suministro de energía	Fecha	03 de Junio 2024
Personal evaluado	Mantenimiento Administración Vigilancia Personal de salud Dirección Despachador de Botica DIMESA	Observadores	Dr Miguel Angel Aquino Lima  C. Carmen Luna De Santiago 

Cronología

- | | | |
|---|--------|---|
| 1 | 12:44 | Inicia simulacro |
| 2 | 12:45 | Personal de mantenimiento acude a la planta auxiliar de energía para verificar el adecuado funcionamiento |
| 3 | 12:49 | Verifica que suministro sea por falla externa a unidad |
| 4 | 12: 58 | Acude a servicio de vacunas para garantizar la continuidad del servicio eléctrico a refrigeradores |
| 5 | 12:59 | Verifica sistema de detección de fallo de energía viva (STEREN) |
| 6 | 13:49 | Notifica al administrador y realiza llamado a CFE obteniendo número de reporte |
| 7 | 13:55 | Acude a verificar planta de energía y revisa niveles de diesel, líquidos o alertas |
| 8 | 13:57 | Termina simulacro reestableciendo el suministro externo |

Desarrollo previsto de la acción:

El área de mantenimiento ante una falla en el suministro de la Red Eléctrica de la CFE

- Revisa que la planta auxiliar de emergencia y los UP'S estén funcionando adecuadamente, si están funcionando adecuadamente y la falla persiste por más de 1 hora
- Notificar a CFE, para su reporte y atención al Tel. 071 , se monitorea la planta auxiliar de emergencia en periodos no mayores a 90 minutos, para revisión y llenado de niveles (Diesel);
- continuar hasta su restablecimiento, todo esto se registra en la Bitácora de reporte de falla eléctrica
- Si no entró la planta auxiliar de emergencia, determinar falla y corregir, si no se pudo corregir, reportar vía oficial al director con atención al administrador.
- Si persiste el problema de energía se notifica al director y jefa de enfermería para que activen protocolo de traslado de biológico a cabecera jurisdiccional, así como insulina a unidad más cercana que cuenta con energía eléctrica y capacidad para recibir